

Hoe voegt u de Woordenlijst toe aan uw Opera Web browser?

Op de website van onze Woordenlijst Nederlandse Taal - Officiële Spelling wordt de mogelijkheid geboden eenvoudig te zoeken in de woordenlijst, door de zoekmachine toe te voegen aan de navigatiewerkbalk van uw browser. Zie ook onze pagina 'zoekgereedschap' (<http://woordenlijst.org/gereedschap/>).

Vooralsnog wordt deze service alleen geboden voor de internetbrowsers Microsoft Internet Explorer 7 en hoger en Mozilla Firefox 2.0 en hoger.

Door onderstaande stappen te volgen kunt u deze service ook toevoegen aan de webbrowser Opera. Wij gaan in deze handleiding uit van Opera versie 10.10 of hoger, Nederlands.

Stap 1

Open het scherm 'Voorkeuren' – Dit kunt u vinden onder: Extra – Voorkeuren, of onder Menu – Extra – Voorkeuren. U kan ook de toetsencombinatie CTRL + F12 gebruiken.

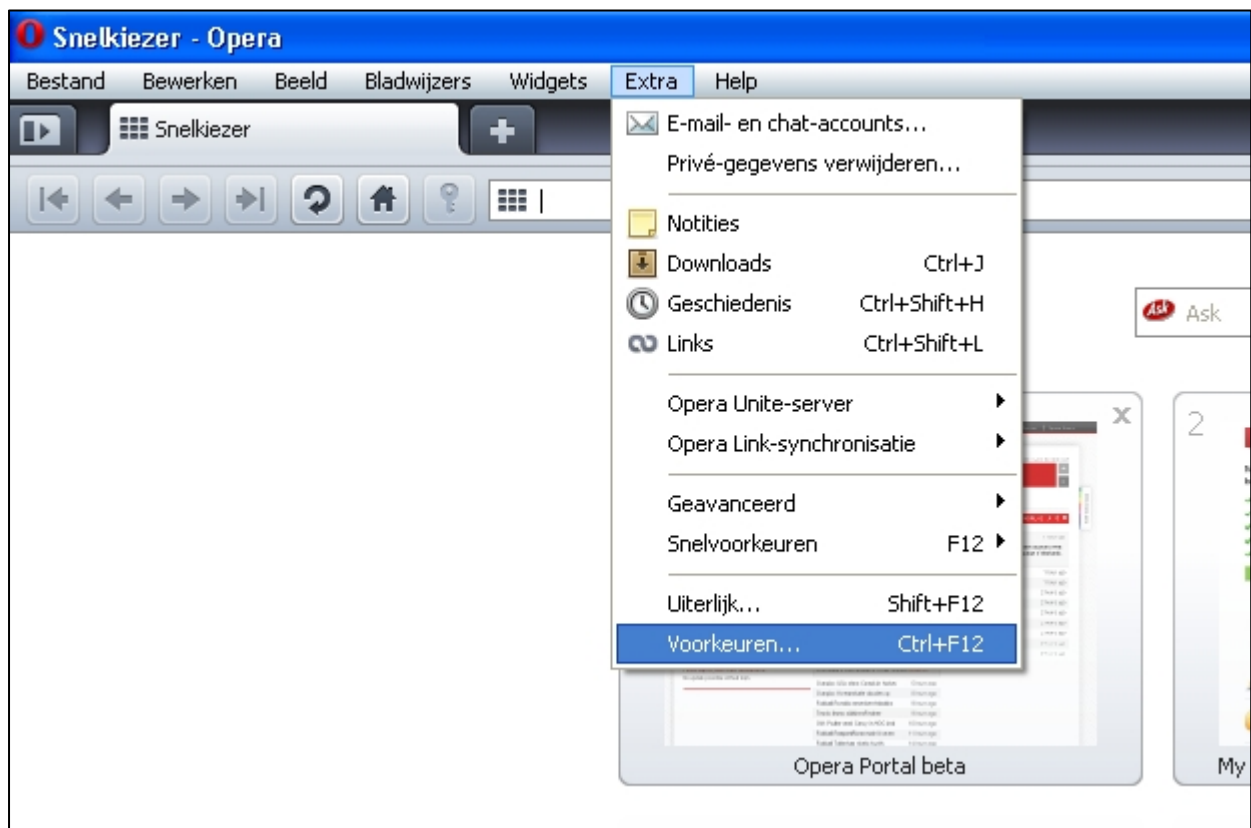

Stap 2

In het scherm dat nu wordt geopend, kiest u het tabblad 'Zoekmachines'.

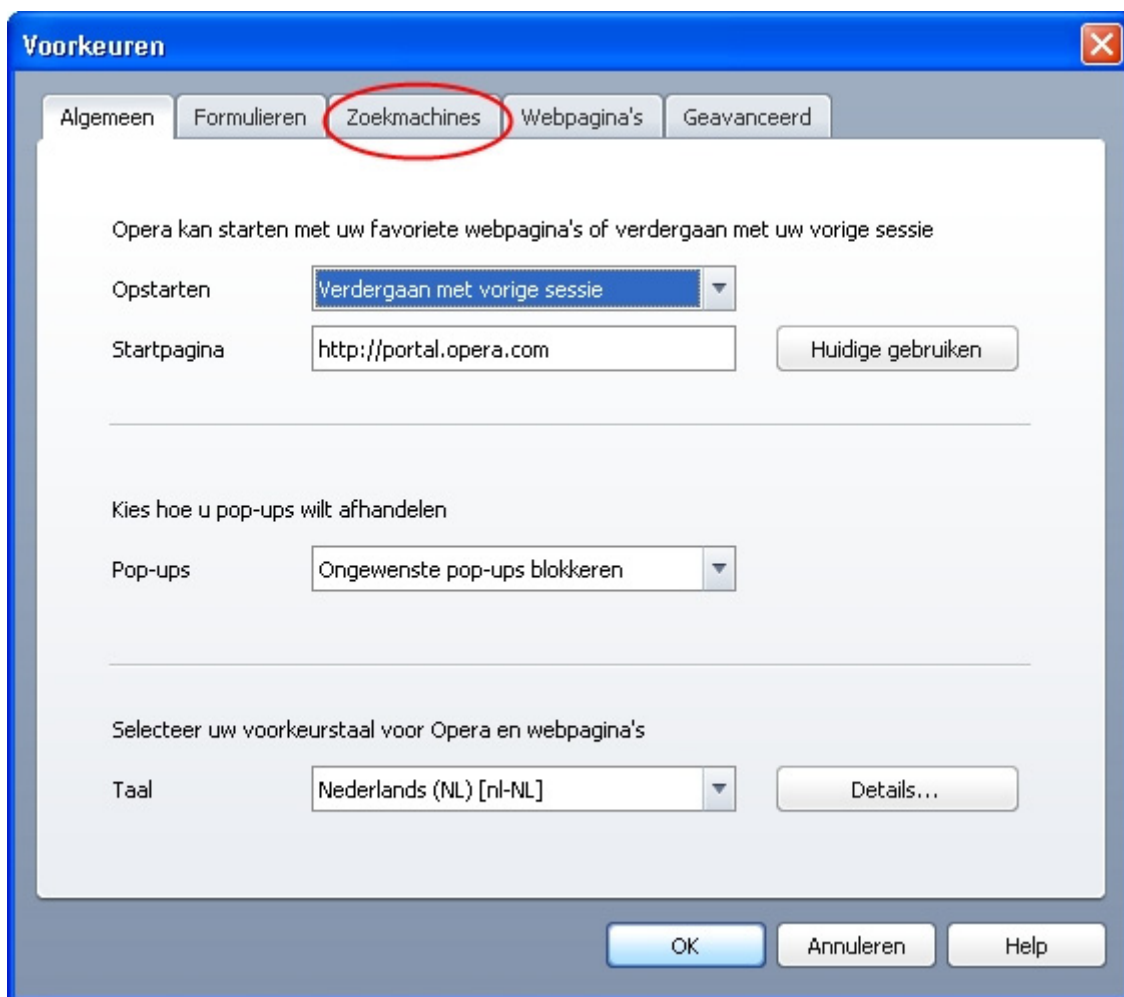

Stap 3

Het scherm dat nu wordt getoond, laat de zoekmachines zien die standaard in de browser aanwezig zijn. Door op de knop 'toevoegen' te klikken, kunt u een nieuwe zoekmachine toevoegen.

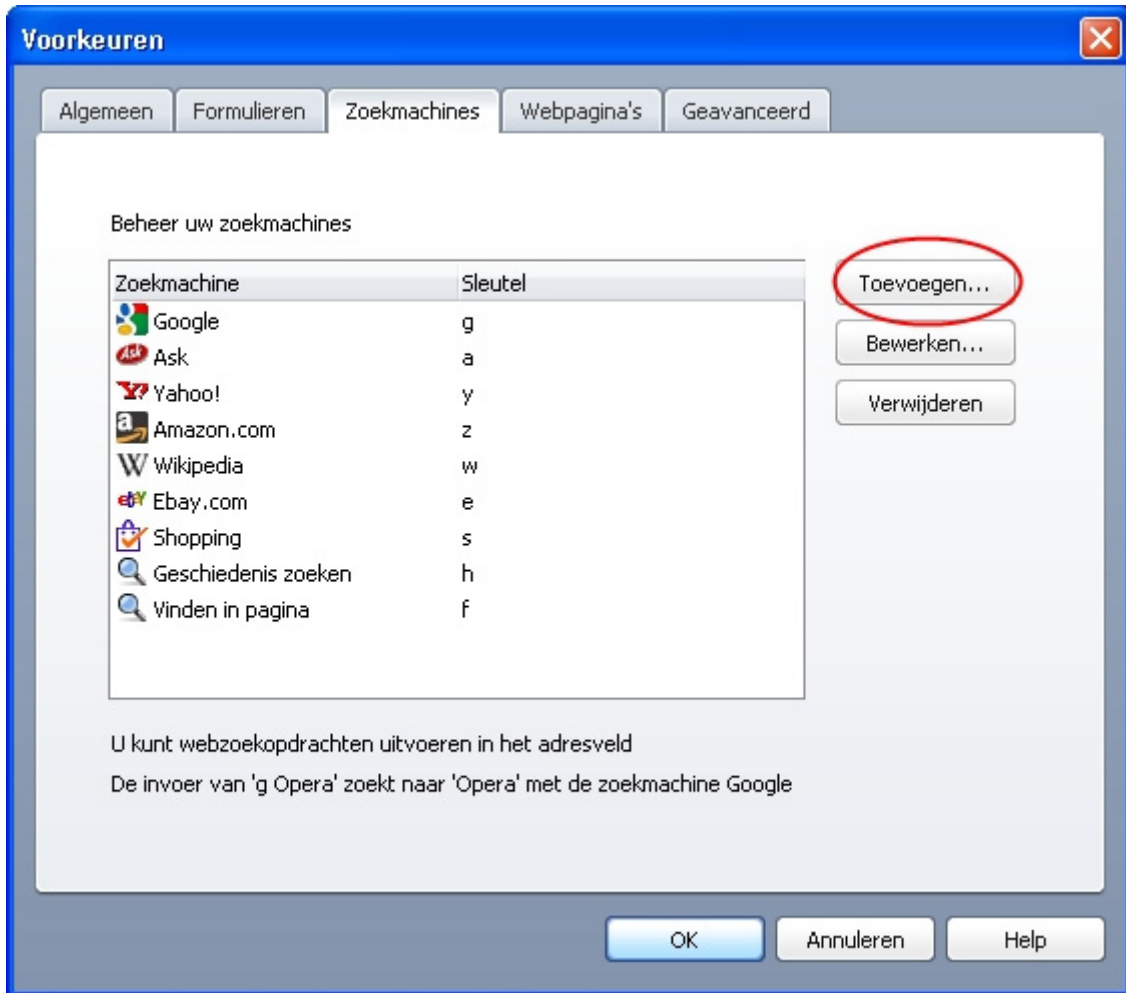

Stap 4

Er wordt nu een leeg scherm getoond. U moet hier handmatig een aantal gegevens invullen. Indien alleen de velden 'Naam' en 'Sleutel' worden getoond, moet u op 'Details' klikken om de overige velden te tonen.

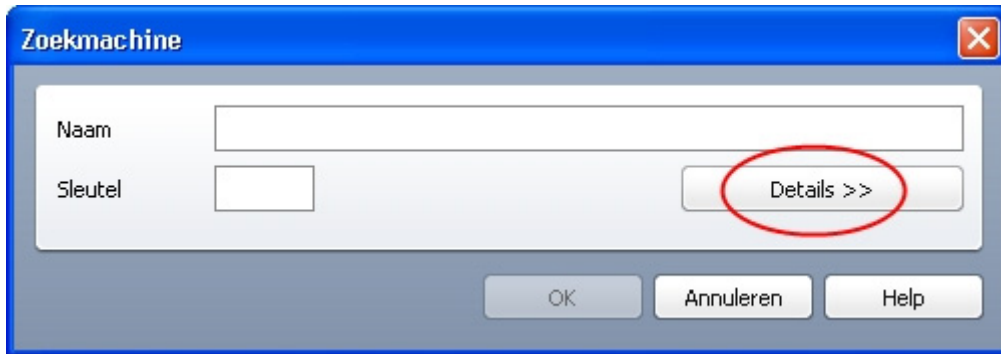

The screenshot shows a dialog box titled 'Zoekmachine'. It contains two input fields: 'Naam' and 'Sleutel'. To the right of the 'Sleutel' field is a button labeled 'Details >>', which is circled in red. At the bottom of the dialog are three buttons: 'OK', 'Annuleren', and 'Help'.

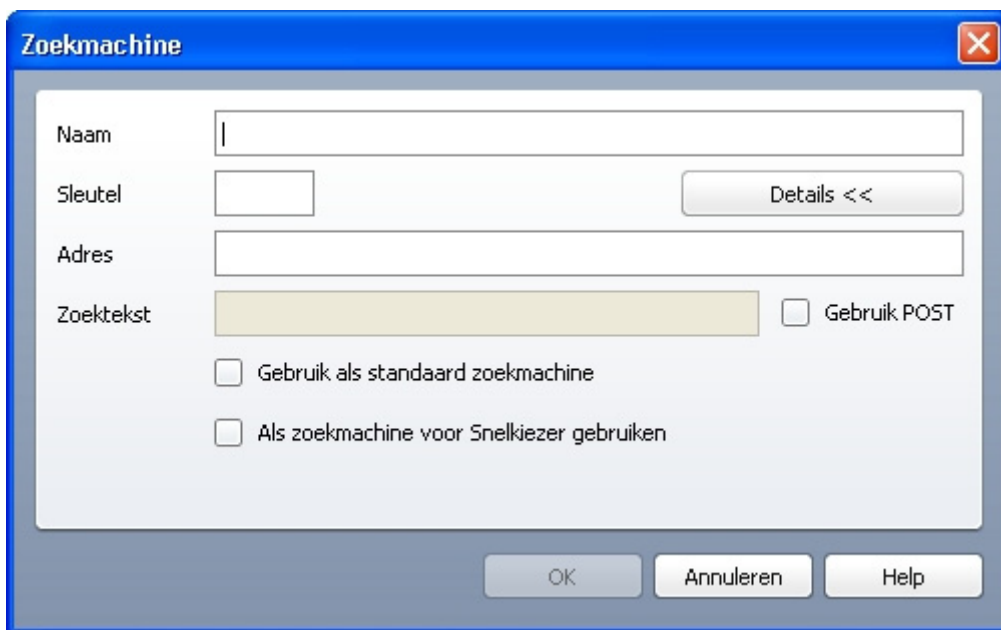

The screenshot shows the same 'Zoekmachine' dialog box, but now expanded. It includes the 'Naam' and 'Sleutel' fields, a 'Details <<' button, and a 'Zoektekst' field. Below the 'Zoektekst' field are three checkboxes: 'Gebruik POST', 'Gebruik als standaard zoekmachine', and 'Als zoekmachine voor Snelkiezer gebruiken'. At the bottom are the 'OK', 'Annuleren', and 'Help' buttons.

Vul de volgende velden in:

Naam

De naam die u aan de zoekmachine geeft is vrij. In dit voorbeeld kiezen wij voor 'Woordenlijst'.

Sleutel

De 'sleutel' in het sleutelveld moet uniek zijn. Wij kiezen de letter 't'.

Adres

In het adresveld moet u het volgende adres invullen:

<http://woordenlijst.org/zoek/?sourceid=opera-search&q=%s>

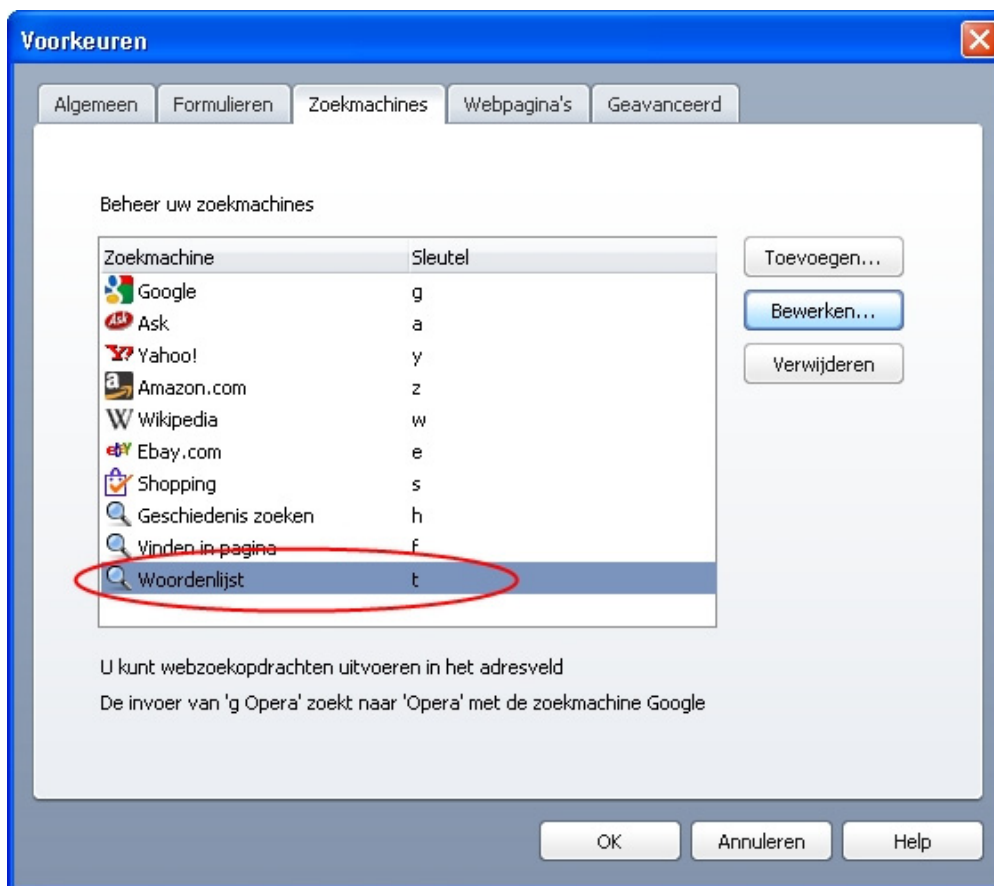

Stap 5

Als u alle in stap 4 beschreven velden heeft ingevuld, kunt u het scherm afsluiten door op 'OK' te klikken.

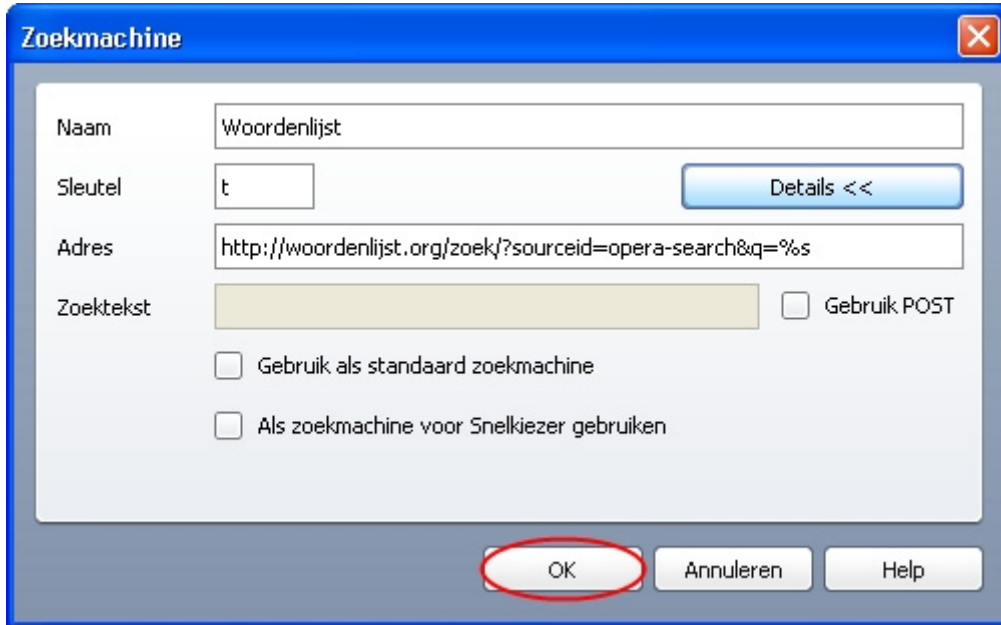

De door u aangemaakte zoekmachine is nu toegevoegd aan de lijst met standaard zoekmachines. Klik nogmaals op 'OK' om het keuzescherf 'Voorkeuren' af te sluiten.

